

Lot no:- 12242

S.No:- 19

766/03-2026

(1)

CA/II(A)

ಕರ್ನಾಟಕ ಸರ್ಕಾರ

ಜಿಲ್ಲಾ ಪಂಚಾಯತ್, ಧಾರವಾಡ

ಪಂಚಾಯತ್ ರಾಜ್ ಇಂಜಿನಿಯರಿಂಗ್ ವಿಭಾಗ,

ಧಾರವಾಡ



-: ಕೆಲಸದ ಹೆಸರು :-

ಧಾರವಾಡ ತಾಲೂಕಿನ ಮಾರಡಗಿ ಗ್ರಾಮದ ವಿಠಲರುಕ್ಕಾಯಿ ದೇವಸ್ಥಾನದ ಕಟ್ಟಡ ಜೀರ್ಣೋದ್ಧಾರ ಕಾಮಗಾರಿ.

N :

E :

-: ಲೆಕ್ಕ ಶೀರ್ಷಿಕೆ :-

2025-26ನೇ ಸಾಲಿನ ಮಾನ್ಯ ಮುಖ್ಯಮಂತ್ರಿ ಮೂಲಸೌಕರ್ಯ ಅಭಿವೃದ್ಧಿ ಯೋಜನೆಯಡಿ.

ಅಂದಾಜು ಮೊತ್ತ

ರೂ :- 10.00 ಲಕ್ಷ

ಸಹಾಯಕ ಕಾರ್ಯನಿರ್ವಾಹಕ ಇಂಜಿನಿಯರರು

ಪಂಚಾಯತ್ ರಾಜ್ ಇಂಜಿನಿಯರಿಂಗ್ ಉಪವಿಭಾಗ,

ಧಾರವಾಡ

ಶಾಸಕರ ಮತಕ್ಷೇತ್ರ : ಧಾರವಾಡ-71

ಜಿಲ್ಲಾ ಪಂಚಾಯತ್ ಕ್ಷೇತ್ರ : ಹೆಬ್ಬಳ್ಳಿ

ತಾಲೂಕು ಪಂಚಾಯತ್ ಕ್ಷೇತ್ರ : ಮಾರಡಗಿ

ಗ್ರಾಮ ಪಂಚಾಯತಿ : ಮಾರಡಗಿ

1. SBC / CBR Test Report : -

2. PWD Code 133 Certificate : -Enclosed-4

3. Trial Pit : -

4. Current SR : -YES-

5. No. Blasting Items : -YES-

6. GPS Reading : -YES-

7. Name of Work : ಧಾರವಾಡ ತಾಲೂಕಿನ ಮಾರಡಗಿ ಗ್ರಾಮದ ವಿಠಲರುಕ್ಕಾಯಿ
ದೇವಸ್ಥಾನದ ಕಟ್ಟಡ ಜೀರ್ಣೋದ್ಧಾರ ಕಾಮಗಾರಿ.

8. Head of Account : 2025-26ನೇ ಸಾಲಿನ ಮಾನ್ಯ ಮುಖ್ಯಮಂತ್ರಿ ಮೂಲಸೌಕರ್ಯ
ಅಭಿವೃದ್ಧಿ ಯೋಜನೆಯಡಿ.

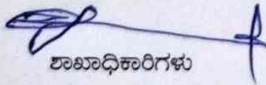
ಶಾಖಾಧಿಕಾರಿಗಳು

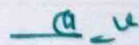
ಸಹಾಯಕ ಕಾರ್ಯನಿರ್ವಾಹಕ ಇಂಜಿನಿಯರ
ಪಂಚಾಯತ್ ರಾಜ್ ಇಂಜಿನಿಯರಿಂಗ್ ಉಪವಿಭಾಗ,
ಧಾರವಾಡ

ಅನುಬಂದ -I

ಆಡಳಿತಾತ್ಮಕ ಅನುಮೋದನೆ ಸಮಯದಲ್ಲಿ ಒದಗಿಸುವ ಮಾಹಿತಿಯುಳ್ಳ ಚೆಕ್ ಲಿಸ್ಟ್

1	ಕಾಮಗಾರಿಯ ಹೆಸರು ಮತ್ತು ಮೊತ್ತ	ಧಾರವಾಡ ತಾಲೂಕಿನ ಮಾರಡಗಿ ಗ್ರಾಮದ ವಿಠಲರುಕ್ಕಾಯಿ ದೇವಸ್ಥಾನದ ಕಟ್ಟಡ ಜೀರ್ಣೋದ್ಧಾರ ಕಾಮಗಾರಿ. ರೂ.10.00 ಲಕ್ಷ
2	ಯಾವ ಇಲಾಖೆ/ಯೋಜನೆಗೆ ಸಂಬಂಧಿಸಿದ ಕೆಲಸ	ಮುಜರಾಯಿ ಇಲಾಖೆ
3	ಏಜನ್ರಿ ಫಿಕ್ಸ್ ಮಾಡಿರುವ ಸಕ್ಷಮ ಪ್ರಾಧಿಕಾರ	ಜಿಲ್ಲಾ ಮಟ್ಟದ ಅನುಷ್ಠಾನ ಸಮಿತಿ (CMIDP), ಧಾರವಾಡ.
4	ಆಕ್ಷನ್ ಪ್ಲಾನ್ ನಲ್ಲಿ ಅನುಮೋದನೆಯಾಗಿದೆಯೇ?	ಆಗಿದೆ
5	ಏಜನ್ರಿಗೆ ಕಾಮಗಾರಿ ವಹಿಸಲಾಗಿದೆಯೇ?	ವಹಿಸಲಾಗಿದೆ.
6	ಅಂದಾಜು ಪಟ್ಟಿ ತಾಂತ್ರಿಕವಾಗಿ ಪರಿಶೀಲನೆ ಆಗಿದೆಯೇ? ಆಗಿದ್ದಲ್ಲಿ ಯಾವ ಪ್ರಾಧಿಕಾರದಿಂದ ಆಗಿದೆ ಮಾಹಿತಿ ಒದಗಿಸುವುದು.	ದಿ:06-01-2026 ರಂದು ಕಾರ್ಯನಿರ್ವಾಹಕ ಅಭಿಯಂತರರು, ಪಂಚಾಯತ್ ರಾಜ್ ಇಂಜಿನೀಯರಿಂಗ್ ವಿಭಾಗ, ಧಾರವಾಡ ಇವರಿಂದ ತಾಂತ್ರಿಕ ಪರಿಶೀಲನೆ ಆಗಿದೆ.
7	ಪ್ರಸ್ತಾಪಿತ/ಉದ್ದೇಶಿತ ಕಾಮಗಾರಿಗೆ ಲಭ್ಯವಿರುವ ಅನುದಾನದ ವಿವರ.	ರೂ.10.00 ಲಕ್ಷ
8	ನಿಗದಿಪಡಿಸಿದ ಅನುದಾನದಲ್ಲಿ ಕಾಮಗಾರಿಯನ್ನು ಕೈಗೊಳ್ಳಬಹುದೇ? ಹಾಗೂ ನಿಗದಿತ ಅವಧಿಯಲ್ಲಿ ಮುಗಿಸಬಹುದೇ?	ಹೌದು
9	ಮುಂದಿನ ಆರ್ಥಿಕ ವರ್ಷದಲ್ಲಿ ಕಾಮಗಾರಿ ಬಾಕಿ ಏನಾದರೂ ಉಳಿಯುತ್ತದೆಯೇ?	ಇಲ್ಲ
10	ಇನ್ನಿತರೇ ಯಾವುದಾದರೂ ಸಂಬಂಧಪಟ್ಟ ಅಂಶಗಳು/ಷರಾ	ಇಲ್ಲ

ಸಹಾಯಕ ಕಾರ್ಯನಿರ್ವಾಹಕ ಅಭಿಯಂತರರು,
ಪಂ.ರಾ.ಇಂ. ಉಪ ವಿಭಾಗ, ಧಾರವಾಡ.

ಕಾರ್ಯನಿರ್ವಾಹಕ ಅಭಿಯಂತರರು,
ಪಂ.ರಾ.ಇಂ. ವಿಭಾಗ, ಧಾರವಾಡ.

ಉಪವಿಭಾಗಾಧಿಕಾರಿಗಳು,
ಧಾರವಾಡ ಉಪ ವಿಭಾಗ, ಧಾರವಾಡ.



ಜಿಲ್ಲಾ ಪಂಚಾಯತ್, ಧಾರವಾಡ

Office of the Assistant Executive Engineer
Panchayat Raj Engineering Sub-Division
Near Durga Colony, Haliyal Road,
DHARWAD - 580 001

ಸಹಾಯಕ ಕಾರ್ಯನಿರ್ವಾಹಕ ಇಂಜಿನಿಯರವರ ಕಛೇರಿ
ಪಂಚಾಯತ್ ರಾಜ್ ಇಂಜಿನಿಯರಿಂಗ್ ಉಪವಿಭಾಗ,
ದುರ್ಗಾ ಕಾಲೋನಿ ಹತ್ತಿರ, ಹಳಿಯಾಳ ರಸ್ತೆ,
ಧಾರವಾಡ - 580001

ದೂರವಾಣಿ : (0836) 2779532 (ಕಛೇರಿ) / ಫ್ಯಾಕ್ಸ್ : (0836) 2779532 Mobile : 94808 64103 e-mail : aeepredwd@gmail.com

Name of Work :- ಧಾರವಾಡ ತಾಲೂಕಿನ ಮಾರಡಗಿ ಗ್ರಾಮದ ವಿಠಲರುಕ್ಕಾಯಿ ದೇವಸ್ಥಾನದ ಕಟ್ಟಡ
ಜೀರ್ಣೋದ್ಧಾರ ಕಾಮಗಾರಿ.

Head of account :- 2025-26ನೇ ಸಾಲಿನ ಮಾನ್ಯ ಮುಖ್ಯಮಂತ್ರಿ ಮೂಲಸೌಕರ್ಯ ಅಭಿವೃದ್ಧಿ
ಯೋಜನೆಯಡಿ.

ತಾಂತ್ರಿಕ ಪರಿಶೀಲನಾ ವರದಿ Technical Scrutiny

- ಸದರಿ ಅಂದಾಜು ಪಟ್ಟಿಯನ್ನು ತಾಂತ್ರಿಕವಾಗಿ ಪರಿಶೀಲಿಸಲಾಗಿದೆ.
- ಸದರಿ ಅಂದಾಜು ಪಟ್ಟಿಯನ್ನು ತಾಂತ್ರಿಕವಾಗಿ 2023-24ನೇ ಸಾಲಿನ ಲೋಕೋಪಯೋಗಿ ಇಲಾಖೆ ಸಾಮಾನ್ಯ
ದರಗಳನ್ವಯ ಮಾರುಕಟ್ಟೆ ದರಗಳು ಹಾಗೂ ಡಾಟಾ ರೇಟ್ ಪ್ರಕಾರ ತಯಾರಿಸಲಾಗಿರುತ್ತದೆ.
- ಸದರಿ ಅಂದಾಜು ಪಟ್ಟಿಯನ್ನು ಮಂಜೂರಾದ ಮೊತ್ತಕ್ಕೆ ಸೀಮಿತಗೊಳಿಸಿ, ಕಾಮಗಾರಿಯನ್ನು ನಿರ್ವಹಿಸಲು
ಅವಶ್ಯಕವಿರುವ ಐಟಂಗಳನ್ನು ಅಳವಡಿಸಿಕೊಳ್ಳಲಾಗಿದೆ.
- ಸದರಿ ಅಂದಾಜು ಪಟ್ಟಿಯಲ್ಲಿ ಯಾವುದೇ ಅನಾವಶ್ಯಕ ಐಟಂಗಳನ್ನು ಬಳಸಿರುವುದಿಲ್ಲ.
- ಸದರಿ ಅಂದಾಜು ಪಟ್ಟಿಯನ್ನು ತಾಂತ್ರಿಕವಾಗಿ ಪರಿಶೀಲಿಸಲಾಗಿ ಕಾಮಗಾರಿಗಳಿಗೆ ಆಡಳಿತಾತ್ಮಕ ಅನುಮೋದನೆ
ನೀಡಬಹುದೆಂದು ಶಿಫಾರಸ್ಸು ಮಾಡಿದೆ.

೧ ೭

ಸಹಾಯಕ ಕಾರ್ಯನಿರ್ವಾಹಕ ಇಂಜಿನಿಯರ
ಪಂಚಾಯತ್ ರಾಜ್ ಇಂಜಿನಿಯರಿಂಗ್ ಉಪವಿಭಾಗ,
ಧಾರವಾಡ

P.W.D CODE PARA 133

CERTIFICATE

Name of Work :- ಧಾರವಾಡ ತಾಲೂಕಿನ ಮಾರಡಗಿ ಗ್ರಾಮದ ವಿಠಲರುಕ್ಕಾಯಿ ದೇವಸ್ಥಾನದ ಕಟ್ಟಡ
ಜೀರ್ಣೋದ್ಧಾರ ಕಾಮಗಾರಿ.

Head of account :- 2025-26ನೇ ಸಾಲಿನ ಮಾನ್ಯ ಮುಖ್ಯಮಂತ್ರಿ ಮೂಲಸೌಕರ್ಯ ಅಭಿವೃದ್ಧಿ ಯೋಜನೆಯಡಿ.

Certified **I I c somavarad Ae** have personally visited the site on (d)____(m)____(y)____ and prepared the estimate adopting the sanctioned schedule rate of year 2023-24 and providing for the most economical and safe way of excecuting the work .

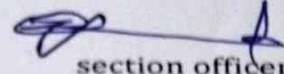

section officer

P.R.E.Sub division,Dharwad

Certified **I H C Talawar Aee** have personally Checked and Verified the estimate for the most economical and safe way of excecuting the work .



Assistant Executive Engineer,
P.R.E. Sub-Division, Dharwad

ಮುಖ ಪುಟ

ಕೆಲಸದ ಹೆಸರು

ವಿಭಾಗ ಕಚೇರಿ ಹೆಸರು

ಮಂಜೂರಾದ ಸಂಖ್ಯೆ

ಫಂಡ್ ಹೆಡ್

ಮೇಜರ್ ಹೆಡ್

ಮೈನರ್ ಹೆಡ್

ಸರ್ವಿಸ್ ಹೆಡ್

ಡಿಪಾರ್ಟ್‌ಮೆಂಟ್ ಹೆಡ್

: ಧಾರವಾಡ ತಾಲೂಕಿನ ಮಾರಡಗಿ ಗ್ರಾಮದ ವಿಠಲರುಕ್ಕಾಯಿ
ದೇವಸ್ಥಾನದ ಕಟ್ಟಡ ಜೀರ್ಣೋದ್ಧಾರ ಕಾಮಗಾರಿ.
: ಪಂಚಾಯತ್ ರಾಜ್ ಇಂಜಿನಿಯರಿಂಗ್ ವಿಭಾಗ, ಧಾರವಾಡ
:
:
: 2025-26ನೇ ಸಾಲಿನ
: ಮುಖ್ಯಮಂತ್ರಿ ಮೂಲಸೌಕರ್ಯ ಅಭಿವೃದ್ಧಿ
: ಯೋಜನೆಯಡಿ.
:

ಈ ಅಂದಾಜು ಪತ್ರಿಕೆಯನ್ನು ಸಹಾಯಕ ಕಾರ್ಯನಿರ್ವಾಹಕ ಅಭಿಯಂತರರು, ಪಂಚಾಯತ್ ರಾಜ್ ಇಂಜಿನಿಯರಿಂಗ್ ಉಪವಿಭಾಗ, ಧಾರವಾಡ ಇವರ ಕಚೇರಿಯಲ್ಲಿ ತಯಾರಿಸಲಾಗಿದೆ.

ಅಂದಾಜು ಮೊತ್ತ ರೂ. 10.00 ಲಕ್ಷಗಳು

ಆಡಳಿತಾತ್ಮಕ ಮಂಜೂರಾತಿ ಸಂಖ್ಯೆ

ತಾಂತ್ರಿಕ ಮಂಜೂರಾತಿ ಸಂಖ್ಯೆ

ಅಂದಾಜು ಪತ್ರಿಕೆ ತಯಾರಿಸಿದವರು

:

:

: ಶ್ರೀ ಐ.ಸಿ. ಸೋಮವಾರದ, ಸ.ಇಂ.- 2

ಸಾಮಾನ್ಯ ವಿವರಣೆ

ಸನ್ 2025-26ನೇ ಸಾಲಿನ ಮುಖ್ಯಮಂತ್ರಿ ಮೂಲಸೌಕರ್ಯ ಅಭಿವೃದ್ಧಿ ಯೋಜನೆಯಡಿ ಧಾರವಾಡ ತಾಲೂಕಿನ ಮಾರಡಗಿ ಗ್ರಾಮದ ವಿಠಲರುಕ್ಕಾಯಿ ದೇವಸ್ಥಾನದ ಕಟ್ಟಡ ಜೀರ್ಣೋದ್ಧಾರ ಕಾಮಗಾರಿ ಕಾಮಗಾರಿಯು ರೂ. 10.00ಲಕ್ಷಗಳಿಗೆ ಅನುಮೋದನೆ ನೀಡಲಾಗಿದೆ. ಸದರ ಅಂದಾಜು ಪತ್ರಿಕೆಯಲ್ಲಿ ಪಾಯದ ಅಗೆತ, ಬೆಡ್ ಕಾಂಕ್ರೀಟ್, ಕಲ್ಲು ಕಟ್ಟಡ, ಆರ್.ಸಿ.ಸಿ ಪೂಟಿಂಗ್, ಕಾಲಂ, ಪ್ಲಿಂತ್ ಭೀಮ್, ಉಕ್ಕಿನ ಸರಳುಗಳ ಕೆಲಸ, ಕೊಪಿಂಗ್ ಹಾಕುವುದು, ಆರ್.ಸಿ.ಸಿ ಸ್ಲ್ಯಾಬ್ ಹಾಕುವುದು, ಹಾಗೂ ಮುಂತಾದ ಅವಶ್ಯವಿರುವ ಅಂಶಗಳನ್ನು ಅಳವಡಿಸಿ ಈ ಅಂದಾಜು ಪತ್ರಿಕೆಯನ್ನು ತಯಾರಿಸಲಾಗಿದೆ.

ಈ ಅಂದಾಜು ಪತ್ರಿಕೆಯಲ್ಲಿ 2023-24ನೇ ಸಾಲಿನ ಲೋಕೋಪಯೋಗಿ ಇಲಾಖೆ ರಾಜ್ಯವ್ಯಾಪಿ ಏಕರೂಪ ದರಪಟ್ಟಿ ಆಧರಿಸಿ ತಯಾರಿಸಲಾಗಿದೆ.

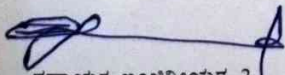
ಸಹಾಯಕ ಇಂಜಿನಿಯರ-2

ಸಹಾಯಕ ಕಾರ್ಯನಿರ್ವಾಹಕ ಇಂಜಿನಿಯರ
ಪಂಚಾಯತ್ ರಾಜ್ ಇಂಜಿನಿಯರಿಂಗ್ ಉಪವಿಭಾಗ,
ಧಾರವಾಡ

S

ಕೆಲಸದ ಹೆಸರು : ಧಾರವಾಡ ತಾಲೂಕಿನ ಮಾರಡಗಿ ಗ್ರಾಮದ ವಿಶ್ವಲಯಕ್ಕಾಯಿ ದೇವಸ್ಥಾನದ ಕಟ್ಟಡ ಬೇರ್ಗೊದ್ದಾರ ಕಾಮಗಾರಿ.

ಅಂದಾಜು ಪತ್ರಿಕೆ

Sl. No.	Description	No.	L	B	D	Qty.	Unit	Rate	Amount
1	Earth work excavation for Foundation by mechanical means for all works & depth upto 3 m, as per drawing and technical specifications, including setting out, shoring, strutting, barricading, caution lights, including dressing of excavated surfaces, disposing off or levelling the excavated earth or sorting & stacking the selected earth for reuse in a radius of 50 m and lift upto 1.5 m including cost of labour, tools, usage of machinery & other appurtenances required to complete the work In ordinary/soft rock without blasting upto 1.5 m depth [I.No.-1.15.1 / P-8 of PWD SR 2023-24]								
	Columns	16	1.20	1.20	1.20	27.65			
	LW	2	8.84	0.60	0.60	6.36			
	SW	2	8.23	0.60	0.60	5.93			
						39.94	Cum	363.00	14498.00
2	Providing and laying in position plain cement concrete for levelling course for all works in foundation. The granite/trap/basalt crushed graded coarse aggregates and fine aggregates as per relevant IS Codes machine mixed, laid in layers not exceeding 150 mm thickness, well compacted using plate vibrators, including all lead & lifts, cost of all materials of quality, labour, Usage charges of machineries, curing, and all the other appurtenances required to complete the work as per technical specifications. Mix 1:3:6 (M10) Using 40 mm nominal size graded crushed coarse aggregates [I.No.-2.1.3 / Page-15 (Vol-I) of PWD SR 2023-24]								
	Columns	16	1.20	1.20	0.10	2.30			
		2	8.84	0.60	0.10	1.06			
		2	8.23	0.60	0.10	0.99			
	Bed Concrete	1	8.84	8.23	0.10	7.28			
						11.63	Cum	5918.00	68826.00
	Issue Rate : 5918.00								
3	Providing Coursed rubble masonry (first sort) with hard stone in foundation and plinth with Cement mortar 1:6 (1 cement : 6 coarse sand) [I.No.-5.2 / Page-9 Vol-II of PWD SR 2023-24]								
	Below GL - LW	2	8.84	0.60	0.50	5.30			
		2	8.23	0.60	0.50	4.94			
		2	8.84	0.45	0.30	2.39			
	Above GL	2	8.23	0.45	0.30	2.22			
	Near Columns	16	0.60	0.60	0.75	4.32			
						19.17	Cum	6594.00	126407.00
	Issue Rate : 6594.00								

Sl. No.	Description	No.	L	B	D	Qty.	Unit	Rate	Amount
4	Filling available excavated earth (excluding rock) in trenches, plinth, sides of foundations and other similar works etc. in layers not exceeding 20cm in depth, consolidating each deposited layer by ramming and watering, lead up to 50 m and lift upto 1.5 m [I.No.-1.9 / Page-7 of PWD SR 2023-24] Qty. vide Item No.-1 + 2 + 3					39.94	Cum	266.00	10624.00
5	Construction of Embankment by excavating the available approved Gravel/Murum deposited at a place or borrow pits during or prior excavation with all lifts and lead, transportation to site, spreading, grading to required slope and compacting to meet the requirement complete as per specifications, including cost of labour, rolling, water, all materials, usage & all other appurtenances required to complete the work. [Page No.-7 / I.No.-1.8 (VOL-1) of PWD SR 2023-24]	1	8.84	8.23	0.60	43.65			
		1	3.05	3.05	0.60	5.58			
						49.23	Cum	474.00	23335.00
6	Providing and laying in position Reinforced cement concrete for all Foundation works. The granite/ trap/ basalt crushed graded coarse aggregates and fine aggregates as per relevant IS Codes machine mixed with super plasticizers laid in finished layers, well compacted using needle vibrators, including all lead & lifts, cost of all materials, quality confirming to the requirements of relevant IS codes, labour, Usage charges of machinery, curing and all the other appurtenances required to complete the work as per technical specifications. (The cost of steel reinforcement & formwork to be paid separately) M25 Design Mix Using 20 mm nominal size graded crushed coarse aggregates [Page No.-15 / I.No.-2.2.3 (VOL-1) of PWD SR 2023-24]								
6A	Footing	16	1.20	1.20	0.45	10.37			
						10.37	Cum	10585.90	109776.00
	Issue Rate		6227.00						
	Add 70% for Centering form work (Page-116 of VOL-1) Columns & Piers		4358.90						
	Total Rate		10585.90						
6B	Plinth Beam - LW	2	8.84	0.23	0.30	1.22			
	SW	2	8.23	0.23	0.30	1.14			
	SW	4	3.81	0.23	0.30	1.05			
						3.41	Cum	9340.50	31851.00
	Basic Rate		6227.00						
	Add 50% for Centering form work (Page-115 of VOL-1) Open Foundation		3113.50						
	Total Rate		9340.50						

Sl. No.	Description	No.	L	B	D	Qty.	Unit	Rate	Amount
7	Providing and laying in position Reinforced cement concrete for all Super structures of building , Road works, Water works, Irrigation works & super structure works of bridges upto 3.50 m height. The granite/ trap/basalt crushed graded coarse aggregates and fine aggregates as per relevant IS Codes machine mixed with super plasticisers laid in layers, well compacted using needle vibrators. The cost includes all lead & lifts, cost of all materials, quality confirming to the requirements of relevant IS codes, labour, Usage charges of machinery, curing and all other appurtenances required to complete the work as per technical specifications M20 Design Mix Using 20 mm nominal size graded crushed coarse aggregates Extra Added for Centering & Shuttering Charges as per Appendix I S.No.12 PG No: 115,116 [I.No.-2.5.1/ Page-17 of PWD SR 2023-24]								
7A	Columns - Upto plinth & Above plinth	16	0.23	0.30	5.50	6.07			
	Issue Rate					6.07	Cum	11095.90	67352.00
	Add 70% for Centering form work (Page-116 of VOL-1) Columns & Piers								
	Total Rate								
7C	Roof Beam -	4	8.84	0.23	0.30	2.44			
	Issue Rate					2.27	Cum	10443.20	49187.00
	Add 60% for Centering form work (Page-115 of VOL-1) Beams & Lintels of Building								
	Total Rate								
7D	Slab Area	1	8.84	8.23	0.130	9.46			
	Issue Rate					9.46	Cum	9790.50	92618.00
	Add 50% for Centring charges								
	Total								
8	Supplying, fitting and placing TMT FE 550 / 550D Steel Reinforcement including cost of all materials, machinery, labour, cleaning, straightening, cutting, bending, hooking, laping/welding joints, tying with binding wire / soft annealed steel wire and other ancillary operations complete as per drawing and technical specification [I.No.-2.11(a) / Page-18 (Vol-I) of PWD SR 2023-2024]								
	For Footing		10.37	Kg/Cum	60	622.20			
	For Plinth Beam		3.41	Kg/Cum	90	306.90			
	For Columns		6.07	Kg/Cum	100	607.00			
	For Roof Beam		4.71	Kg/Cum	100	471.00			
	For Slab And Stair		9.46	Kg/Cum	94	889.24			
	Issue Rate = 80.195					2896.34	Kg.	80.195	232272.00

Sl. No.	Description	No.	L	B	D	Qty.	Unit	Rate	Amount
9	Providing and laying in position plain cement concrete for levelling course for all works in foundation. The granite / trap / basalt crushed graded coarse aggregates and fine aggregates as per relevant IS Codes machine mixed, laid in layers not exceeding 150 mm thickness, well compacted using plate vibrators, including all lead & lifts, cost of all materials of quality, labour, Usage charges of machineries, curing, and all the other appurtenances required to complete the work as per technical specifications. (The cost of steel reinforcement & formwork shall be paid separately) Mix 1:3:6 (M10) Using 40 mm nominal size graded crushed coarse aggregates [Page No.-15 / I.No.-2.1.3 (VOL-I) of PWD SR 2023-2024] Size Stone Masonry	2	8.84	0.45	0.10	0.80			
	Issue Rate = 5918.00	2	8.23	0.45	0.10	0.74			
	Add 18% GST					1.54	Cum	5918.00	9114.00
TOTAL Rs.									9114.00 150465.00 986383.00

Add 1.00% for Third Party Inspection Rs. 8359.00

Misc. Rs. 5258.00

Grand Total Rs. 1000000.00

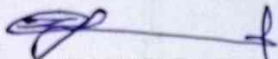
Assistant Engineer-II



Assistant Executive Engineer
P.R.E. Sub-Division, DHARWAD

Technically Scrutinized for the amount of
Rs. 10,00,000/- Rupees: Ten lakhs
only

T.S.C.No. Date: 06-01-2026



Executive Engineer
P.R.E.D. DHARWAD

ರಕ್ತ ಶೀರ್ಷಕ 2025-26ನೇ ಸಾಲಿಗೆ
ನೀಡಲಾಗುವ ಮೊತ್ತವನ್ನು ನಿಮ್ಮ
ತೆರಿಗೆಯಲ್ಲಿ ಲಭ್ಯವಿರುವ ಆಧಾರದ ಮೇಲೆ
ರೂ. 10,000,00/- (ದಶಲಕ್ಷ ರೂಪಾಯಿ)
ಎಂದು ನಿರ್ಧರಿಸಲಾಗಿದೆ.
ಮಂಜೂರಾತಿ ಸಂಖ್ಯೆ 766 ತಿಂಗಳು 03/26ರಲ್ಲಿ
ತಾಂತ್ರಿಕ ಮಂಜೂರಾತಿ ನೀಡಲಾಗಿದೆ.

ಸಹಾಯಕ ಅಧ್ಯಕ್ಷನಿರ್ದೇಶಕರು
ಅಂಚೆ ಮುದ್ರಾಂಶ ರಾಜ್ ಅಂಚೆ ಮುದ್ರಾಂಶ ರಾಜ್ ಅಂಚೆ ಮುದ್ರಾಂಶ ರಾಜ್

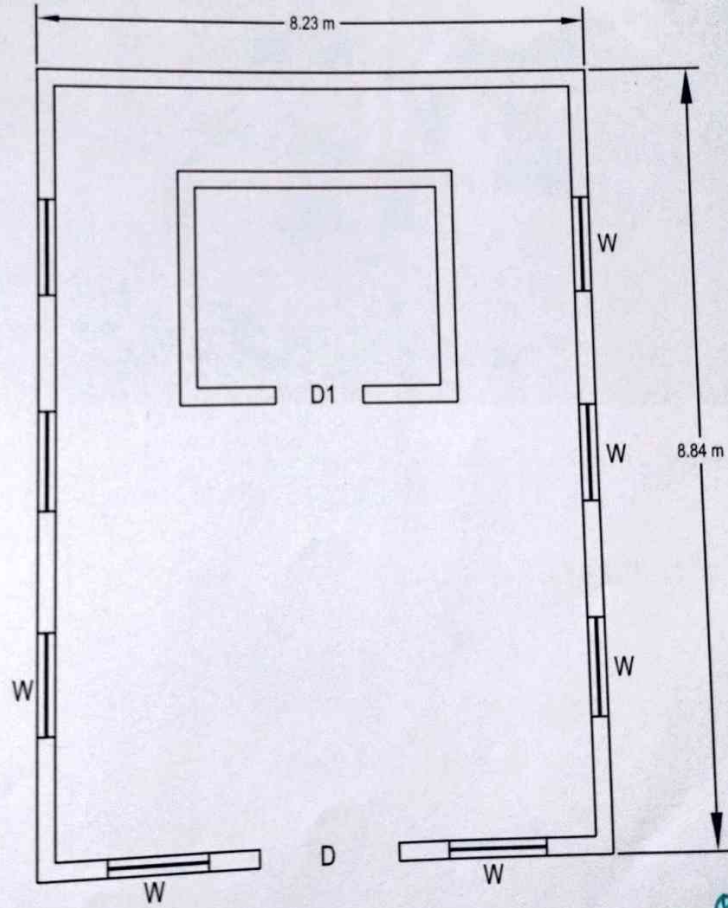
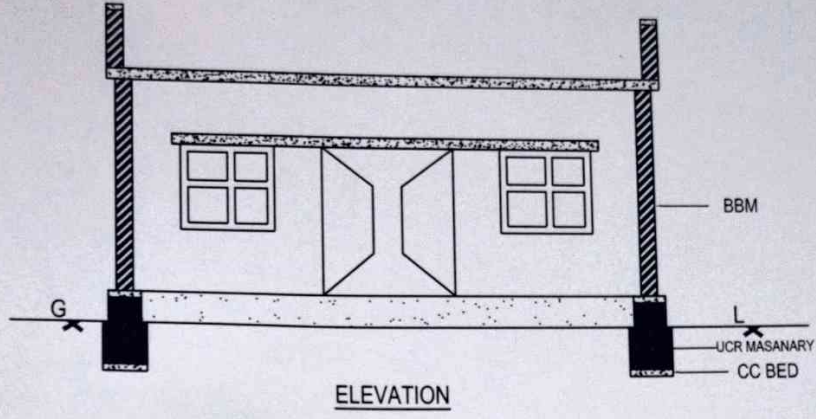
ಕೆಲಸದ ಹೆಸರು :- ಧಾರವಾಡ ತಾಲೂಕಿನ ಮಾರಡಗಿ ಗ್ರಾಮದ ವಿಶ್ವಲಕ್ಷ್ಮಯ್ಯ ದೇವಸ್ಥಾನದ ಕಟ್ಟಡ ಜೀರ್ಣೋದ್ಧಾರ ಕಾಮಗಾರಿ.

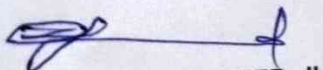

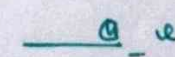

ASSISTANT ENGINEER -II



Assistant Executive Engineer
P.R.E.sub-Division,Dharwad

ಕೆಲಸದ ಹೆಸರು :- ಧಾರವಾಡ ತಾಲೂಕಿನ ಮಾರಡಗಿ ಗ್ರಾಮದ ವಿಠ್ಠಲರುಕ್ಕಾಯಿ ದೇವಸ್ಥಾನದ ಕಟ್ಟಡ ಬೇರ್ಗೋದ್ದಾರ ಕಾಮಗಾರಿ.

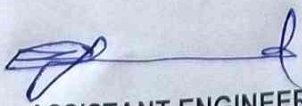

Latitude: 15.477069
Longitude: 75.117451
Elevation: 656.38±5.64 m
Accuracy: 3.846 m
Time: 16:51
Note: Maradagi vittal rukmayi temple

ASSISTANT ENGINEER -II

Assistant Executive Engineer
P.R.E.sub-Division,Dharwad